



基金ニュース No.97 2018年4月20日

発行 金沢大学基金室 【金沢大学本部棟2(1階)】
 Tel. 076-264-5075 Fax.076-234-4033
 E-mail: kikin@adm.kanazawa-u.ac.jp
 URL: <https://kikin.adm.kanazawa-u.ac.jp/kikin/>



●金沢大学基金の近況 ●平成30年2月末日現在の寄附累計額は、**6億3,520万円**となりました。多大なるご寄附をいただきました皆様には、深く感謝を申し上げます。

☆スーパーグローバル大学創成留学支援キャンペーン

目標額：5億円 実績(平成27年6月～30年2月)1億9,913万円

☆金沢大学修学支援基金(平成28年8月～30年2月)3,285万円
 (フレ・フレ基金)

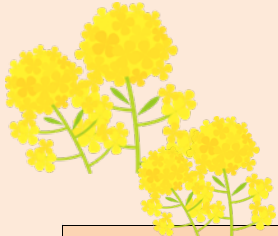

区分	スーパーグローバル大学創成留学支援キャンペーン		修学支援基金		基金設立からの累計 (平成20年3月～)	
	2月	累計	2月	累計		
学内	役員	0	24	0	30	164
		0	4,700,000	0	3,350,000	19,660,000
	教職員	1	53	1	68	654
		100,000	1,589,827	2,000	955,000	24,611,328
学外	在学生	0	10	0	0	53
		0	198,000	0	0	905,000
	小計	1	87	1	98	871
		100,000	6,487,827	2,000	4,305,000	45,176,326
その他	退職教職員	2	112	0	19	592
		20,000	3,578,000	0	497,000	38,001,000
	卒業生	35	867	3	164	4,244
		517,000	17,117,000	14,400	17,529,400	100,274,360
	学生の保護者	1	174	2	12	662
		20,000	2,238,000	20,000	160,000	11,956,000
	一般(その他)	1	14	0	8	76
	10,000	11,273,000	0	10,361,000	32,977,500	
合計	小計	39	1,167	5	203	5,574
		567,000	34,206,000	34,400	28,547,400	183,208,860
	法人・団体	6	110			592
		4,096,503	38,581,545			226,248,884
運用益	0	14			52	
	0	1,065,382			3,495,294	
寄附金付自動販売機	1	11			17	
	11,869,796	118,793,073			177,075,567	
小計	7	135			661	
	15,966,299	158,440,000			406,819,745	
合計	47	1,389	6	301	7,106	
	16,633,299	199,133,827	36,400	32,852,400	635,204,931	

キャンペーン実績
(平成30年2月現在)

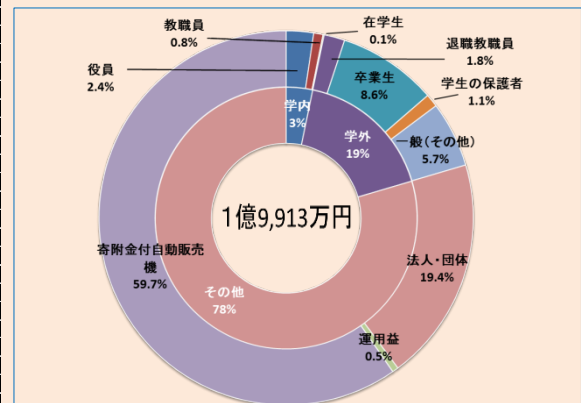

基金受入累計額	協力事業受入累計額	基金執行済累計額	基金執行可能額
635,204,931	48,612,432	309,345,144	325,859,787

(注)上段は延べ件数、下段は金額(円)を表す。

留学支援奨学金 受給生からのメッセージ

私は昨年8月に、カナダの語学研修プログラムに参加しました。壮大な自然の景観に癒されながら、英語と先住民文化を学ぶという貴重な経験ができて、本当に充実した3週間を送ることができました。研修を通して、特にスピーキング・リスニング力を高めることができた実感しています。このような素晴らしい時間を過ごせたのも、奨学金の支えがあったからです。ご支援をいただいたみなさまに、感謝を申し上げます。



「野生動物保護区にて」
(写真右側)

人間社会学域 人文学類 3年(研修時) 今井 菜緒

金沢大学基金へ寄せられた寄附金を基に留学支援(派遣・受入)を受けた奨学金受給生からの留学時点でのメッセージを掲載いたします。

【お知らせ】

平成27年6月より開始しました「スーパーグローバル大学創成留学支援キャンペーン」が平成30年3月末で終了いたしました。皆さまから多くの篤志をいただき誠にありがとうございました。詳細につきましては取りまとめ次第、ご報告させていただきます。

引き続き、金沢大学基金、修学支援基金並びに新たに創設しました課外活動振興基金へのご協力をお願いいたします。



入学宣誓式会場で
募金活動を行いました
H30.4.7