



基金ニュース

No.136 2021年10月15日



発行 金沢大学基金室 【金沢大学本部棟2(1階)】
Tel. 076-264-5075 Fax.076-234-4033
E-mail: kikin@adm.kanazawa-u.ac.jp
URL: <https://kikin.adm.kanazawa-u.ac.jp/kikin/>

● 金沢大学基金の近況 ● 令和3年8月末日現在の寄附累計額は、**11億1,561万円**となりました。多大なるご寄附をいただきました皆様には、深く感謝を申し上げます。

区 分		基金受入実績(令和3年度)					基金設立からの累計 (平成20年3月~)
		令和3年8月					
		大学基金	修学支援基金	課外活動振興基金・協力事業	当月計	年度累計	
学	法人・団体	3	1	2	6	28	845
		10,075,928	30,000	1,318,928	11,424,856	16,946,176	432,841,281
	退職教職員	2			2	16	741
		15,000			15,000	227,735	43,252,037
	卒業生	16	19		35	290	5,649
		280,243	852,000		1,132,243	8,324,684	157,615,871
外	保護者	3	1		4	42	868
		31,000	10,000		41,000	973,759	16,817,891
	一般(その他)	4			4	26	238
		14,368			14,368	432,938	62,838,112
	小計	28	21	2	51	402	8,341
		10,416,539	892,000	1,318,928	12,627,467	26,905,292	713,365,192
学内	役員		2		2	13	241
			100,000		100,000	700,000	24,950,000
	教職員	1			1	12	791
		168			168	340,218	29,369,165
その他	在学学生				0	1	62
					0	5,000	1,049,413
	小計	1	2		3	26	1,094
	168	100,000		100,168	1,045,218	55,368,578	
その他	運用益				0	0	59
	寄附金付自動販売機				0	0	4,139,019
					0	2	31
合計	延数	0			0	2	90
	金額(円)	0			0	20,624,657	346,877,050
	延数	29	23	2	54	430	9,525
	金額(円)	10,416,707	992,000	1,318,928	12,727,635	48,575,167	1,115,610,820

(注)上段は延数、下段は金額(円)を表す。

大学基金(使途特定・課外活動・協力事業を除く)・ 修学支援基金受入累計概算額	左、執行済概算額	左、執行可能概算額	課外活動振興基金・ 協力事業受入累計額
812百万円	453百万円	359百万円	159百万円

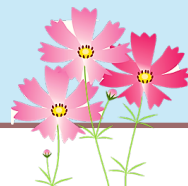

緊急学生支援金 利用学生からのメッセージ

今回は、緊急学生支援金を受けた学生メッセージの一部をご紹介します。

- アルバイト収入が減り、就活期間の生活費が確保できなくなりましたが、緊急学生支援金のおかげで就活に専念でき、第一志望先から内定をいただきました。緊急学生支援金のおかげです。感謝しています。(人間社会学域 4年)
- 入学後、金沢で一人暮らしをはじめましたが、オンライン授業や友達、家族に会えない日々が続く、とても寂しく不安な日々を過ごしていました。そんな中で、アルバイト募集も少なく、経済的に困っていた時期もありましたが、緊急学生支援金はとても助けになりました。モチベーションも高まり、学業も気を抜かずに行うことができている。(人間社会学域 2年)
- 医療機関で実習を行っているため、新型コロナウイルス感染拡大で、アルバイトができず、生活に困窮する状況になりましたが、緊急学生支援金により、生活費、実習に係る移動費などを賄い、充実した実習を行うことができました。(医薬保健学域 5年)
- 緊急学生支援金は、とても良いものだと感じています。両親もすごく感謝をしていました。(理工学域 2年)
- アルバイトをしていた飲食店が休業したため、この状況下でもできるアルバイトをやっていますが、生活費が足りない状況でした。今、普段通りの生活ができているのは緊急学生支援金のおかげです。非常に感謝しております。(自然科学研究科 2年)

TOPICS

「緊急学生支援金」を延長!

新型コロナウイルス感染症拡大の影響による家計急変等によって、経済的に困窮している学生生活の改善に資するよう、令和2年5月から令和3年9月まで実施した「緊急学生支援金」を**12月まで延長**することとしました。

「緊急学生支援金」は、創設以来、**1,483人**に**7,415万円**の支援を行いました。

受給生からのメッセージにもありますように、困窮する学生の生活改善はもとより、それによる就職活動の充実、モチベーションの向上など多方面に効果が及んでおり、ご寄附いただきました皆様方の温かい心に励まされております。

これまでの皆様方のご支援に改めて感謝申し上げますとともに、今後ともご理解とご支援を賜りますようよろしくお願い申し上げます。